JOGLLAND
FREIZEIT-
& FERIEN

Winter SPASS

2019/20

Hol' dir die VIELEN COOLEN ANGEBOTE!

KRAFT
SPENDE
DÖRFER

Joglland Steiermark

Mit Unterstützung von Bund, Land und Europäischer Union

Bundesministerium Nachhaltigkeit und Tourismus

LE 14-20

Das Land Steiermark

Winter SPASS 2019/20

Inhalt

Seite

Terminkalender 4

Gewinnspiel 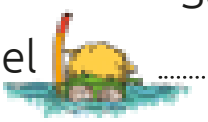 7

Wintersport

Schifahren 8

Schifest 11

Eislaufen 12

Eisstock 15

Langlaufen 17

Rodeln 17

Sport abseits der Piste

Bouldern 19

Karate 19

Musik & Ballett 20

Reiten 20

Schwimmen 21

(Tisch)-Tennis 21

Advent

Nikolaus & Krampus 22

Backen 23

Kinderprogramm 25

Allerlei

Bücherei 27

Energie 28

Nistkasten bauen 29

Sparkasse 29

Winterpass für alle Kinder im Joglland von 4 – 14 Jahren (Kindergarten, VS, NMS).

- Trage deinen Namen und Adresse ein
- Nimm den Winterpass zu allen Aktivitäten mit
- Bitte gib den Winterpass bis spätestens **13. März 2020** in deiner Schule, Kindergarten bzw. in deiner Gemeinde ab!

Dieser Pass gehört:

Name _____

Straße _____

PLZ, Ort _____

Kindergarten/Schule _____

Der Pass ist gültig

- **1. Dezember 2019 – 29. Februar 2020**
- **NUR für den Inhaber und kann NICHT an Dritte übertragen werden!**
- **Ausschließlich für Ferien- und Freizeitgestaltung! Angebote NICHT GÜLTIG für Schulveranstaltungen!**

Es besteht kein Rechtsanspruch auf die Angebote; diese sind nicht in bar ablösbar.
Änderungen, Satz- und Druckfehler vorbehalten.

Einzeltermine

Dezember 2019

Sa	30	Kekserl backen & Basteln | Vornholz [23]
		Keks backen | Waisenegg [23]
		Nikolaus & Krampus [22]
So	1	Kekserl backen & Basteln | Vornholz [23]
		Keks backen | Waisenegg [23]
Mo	2	
Di	3	
Mi	4	
Do	5	Nikolaus & Krampus [22]
Fr	6	Backen & Modellieren | Vorau [23]
		Nikolaus & Krampus [22]
Sa	7	Nikolaus & Krampus [22]
So	8	
Mo	9	Karate Schnupper-training | Birkfeld [19]
Di	10	
Mi	11	Kekserl-Backkurs | Vorau [24]
Do	12	Erneuerbare Energie | Strallegg [28]
Fr	13	Kreatives Bewegen mit Musik 4-6 J. | Vorau [20]
		Ballett 6-8 J. | Vorau [20]
Sa	14	
So	15	FamilienSkiFest | Region Joglland-Waldheimat [11]
		Gratis-Langlaufkurs | St. Jakob/W. [17]
		Kinderprogramm Joglland Advent g'spian | Vorau [25]
Mo	16	Tischtennis Schnupper-training | Fischbach [21]
Di	17	
Mi	18	Basteln | St. Jakob/W. [25]
Do	19	
Fr	20	
Sa	21	
So	22	
Mo	23	Bouldern | Vorau [19]
Di	24	
Mi	25	
Do	26	Schnupper Schifahren | Hauereck [9]
Fr	27	Verbessere deine Schi-technik | Wenigzell [9]
		Eisstock Spangerl-schießen | Ratten [15]
Sa	28	
So	29	
Mo	30	Backen & Modellieren | Vorau [24]
		Adventfenster-wanderung | Vorau [25]
Di	31	Kinderfeuerwerk | Vorau [25]

Jänner 2020

Mi	1	
Do	2	Schnupper Schifahren | Hauereck [9]
Fr	3	
Sa	4	Freies betreutes Schifahren | Strallegg [10]
So	5	
Mo	6	
Di	7	
Mi	8	
Do	9	
Fr	10	Karate Schnupper-training | Birkfeld [19]
		Fun Fitness Bambini 4-6 J. | Vorau [20]
Sa	11	

So	12	
Mo	13	Tischtennis Schnupper-training | Fischbach [21]
Di	14	Karate Schnupper-training | Waldbach [19]
Mi	15	Spielfeld und Figuren getalten | St. Jakob/W. [25]
Do	16	Eisstock schießen für Kinder | Schachen [15]
		Erneuerbare Energie | Strallegg [28]
Fr	17	Fun Fitness Bambini 7-12 J. | Vorau [20]
Sa	18	Schnuppern im Stocksport | Haslau [15]
So	19	
Mo	20	
Di	21	
Mi	22	
Do	23	
Fr	24	
Sa	25	Tischtennis Schnupper-training | Waldbach [21]
So	26	
Mo	27	
Di	28	
Mi	29	
Do	30	
Fr	31	

Februar 2020

Sa	1	
So	2	
Mo	3	
Di	4	
Mi	5	
Do	6	Schnuppern im Stocksport | Wenigzell [15]
Fr	7	
Sa	8	
So	9	
Mo	10	
Di	11	
Mi	12	Instrumente aus Naturma-terialien | St. Jakob/W. [25]
Do	13	
Fr	14	WISBI - Wie schnell bin ich? Hauereck [10]
Sa	15	
So	16	
Mo	17	Schnupper Schifahren | Strallegg [10]
Di	18	Nistkasten bauen | Birkfeld [29]
Mi	19	
Do	20	Schnuppern im Stocksport | Wenigzell [15]
		Erneuerbare Energie | Strallegg [28]
Fr	21	Spiel-Spaß-Tennis | Vorau [21]
		Sparkasse | Vorau [29]
Sa	22	
So	23	
Mo	24	
Di	25	Eisstock Spangerl-schießen | Strallegg [15]
Mi	26	
Do	27	
Fr	28	
Sa	29	

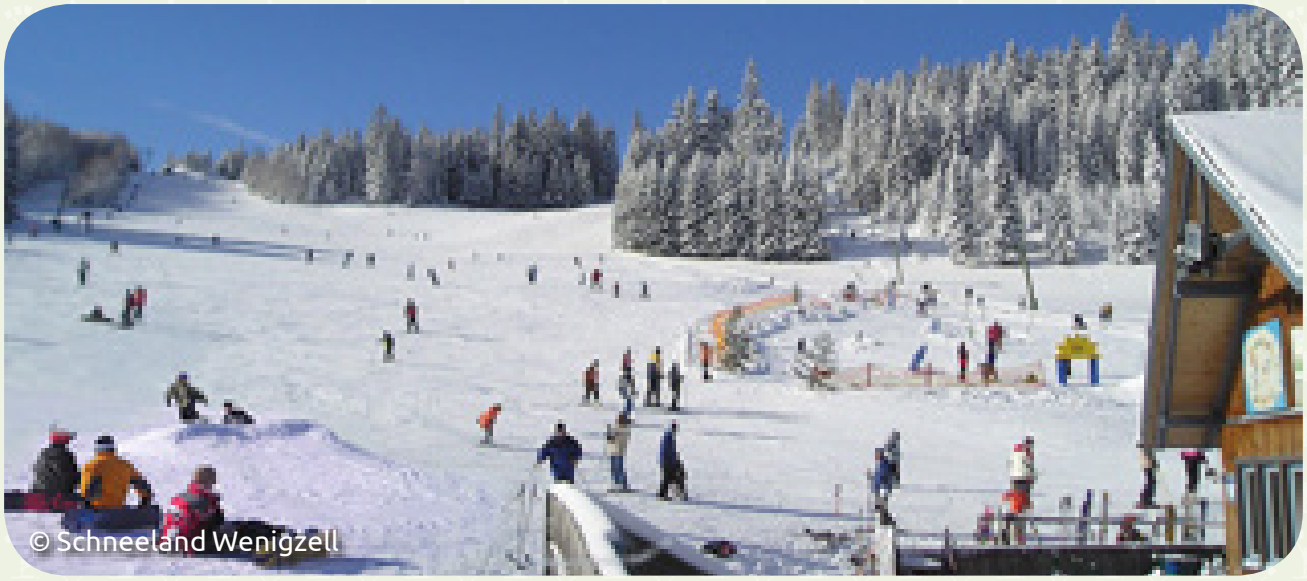
© Schneeland Wenigzell

© ESV Ratten

© Bernhard Bergmann

Winter SPASS 2019/20

GEWINNSPIEL

Teilnahmebedingungen:

- Nütze **mindestens 10 Angebote** und lass sie dir bestätigen.
- Gib den Winterferienpass **bis spätestens 13. März 2020 ab** (im Kindergarten/Schule/Gemeinde)

Die Verlosung erfolgt durch die Kraftspendedörfer Joglland.

Zu gewinnen gibt's:

1 Schwimm-Saisonkarte
für alle Hallen- und Freibäder
im Joglland

Schifahren

Schilift Hauereck St. Kathrein/H.
3 Stunden Schikarte
T: 03173 2335
www.hauereck.com

für deinen DANKE BESUCH

Schneeland Wenigzell
2 Stunden Schikarte
T: 03336 2400
www.schiregion-joglland.at

für deinen DANKE BESUCH

Familienschiberg St. Jakob im Walde
2 Stunden Schikarte (gültig ab 7. Jänner 2020)
T: 03336 8259, www.familienschiberg.at
nur am Tag gültig

für deinen DANKE BESUCH

Almblick Schilifte Strallegg
2 Stunden Schikarte (gültig ab 7. Jänner 2020)
einlösen in der Bergstation
T: 03174 2223, www.schiregion-joglland.at

für deinen DANKE BESUCH

Schilifte Mönichwald
2 Stunden Schikarte
T: 03336 4211
www.schwengerer.at

für deinen DANKE BESUCH

Schilift Miesenbach (Hasiba)
1 Tageskarte
T: 03174 8360
www.joglland-waldheimat.at

für deinen DANKE BESUCH

Schifahren

Schilift Rettenegg
2 x 1 Halbtageskarte
T: 03173 8020
www.rettenegg.at

26. Dezember,
2. Jänner, 9.30-11.30 Uhr:
Schnupper-Schifahren mit
Schischule Joglland St. Kathrein/H.
Schilift Hauereck
€ 10,– / weiterführender Kurseinstieg möglich
Anm.: Andreas Zottler, T: 0676 63 62 911
www.skischule-hauereck.at

27. Dezember, 13.30 Uhr:
„Verbessere deine Schitechnik“
Schischule Wenigzell,
Schneeland Wenigzell
Anm.: Philipp Kerschbaumer, T: 0676 77 36 139
www.schischule-wenigzell.at

Schifahren

4. Jänner, 9-11 Uhr:
Freies, betreutes Schifahren
Skiunion Strallegg,
Almblick Schilifte Strallegg
Anmeldung bis 31. Dezember bei
Gerald Taus, T: 0676 53 79 274

14. Februar, 13-16 Uhr:
„WISBI - Wie schnell bin ich?“
Schilift Hauereck / Steinwandabfahrt
Sportunion St. Kathrein/H.
Info: Bernhard Schweighofer, T: 0676 94 30 944

17. Februar, 11-12 Uhr:
Schnupper Schifahren
mit Schischule Felber,
Almblick Schilifte Strallegg
€ 10,–, Anmeldung: Jörg Felber, T: 0664 25 24 758
www.skischule-felber.at

Schifahren

Schnupper Schifahren
mit Schischule Joglland St. Jakob/W.
Familienschiberg St. Jakob/W.
Kurs für 2 Std. € 10,–
(Teilnahme bei laufenden Kursen)
Anmeldung 2 Tage vorher:
Franz Feiner, T: 0664 23 66 853
www.schischule-joglland.at

FamilienSkiFest

15. Dezember
FamilienSkiFest im Joglland
ALLE Schilifte und Loipen im Joglland
- Gratis Ski fahren & Langlaufen
  für Kinder bis 15 Jahre
- 50 % Ermäßigung auf Skikurse und Skiverleih
- Zipfelbobrennen • Bergauf-Rodeln • Tubingbahn
- Skidoo fahren • Schatzsuche im Schnee u.v.m.

T: 03336/20255, www.joglland-waldheimat.at

Eislaufen

Fun Court Edelsee, Birkfeld
T: 03174 4507
www.birkfeld.at

GH Fasching, Waisenegg
T: 03174 4813
Ferien gratis, sonst Tageskarte um 1,–

Stocksportanlage Haslau
T: 0676 77 84 205
www.birkfeld.at

Stocksportanlage Koglhof
T: 0664 58 64 644
www.esvkoglhof.at

Kunsteisanlage Joglland Wenigzell
T: 0664 46 22 195
www.wenigzell.at

Stocksportanlage Strallegg
T: 0664 160 42 89
www.esv-strallegg.at

Eislaufen

Eishütte Wetzelberger, Miesenbach
T: 03174 8227
www.miesenbach.at

für deinen DANKE BESUCH

Stocksporthalle St.Jakob/W.
T: 0664 360 25 07
www.st-jakob-walde.steiermark.at

für deinen DANKE BESUCH

Grafendorf (Nähe Schulzentrum)
T: 03338 2262
www.grafendorf.at

für deinen DANKE BESUCH

Eislaufen

Vorau (Bauhof Schachen)
T: 0664 460 65 22
www.vorau.at

Vorau (Bauhof Puchegg)
T: 0676 919 80 30
www.vorau.at

Eisblume Vorau (Vornholz)
T: 0664 866 92 19
www.vorau.at

Freizeitsee Fischbach
T: 03170 206
www.fischbach.co.at

Stocksportanlage Feistritzwald Rettenegg
Karl Sonnleitner, T: 0664 3100086
www.rettenegg.at

Freizeitsee Mönichwald
Eislaufhilfen für Kinder gratis; Leihmöglichkeit von Eishockeyschläger, Puks, Eislaufschuhe , T: 03336/4483, www.breineder.at

Eisstock

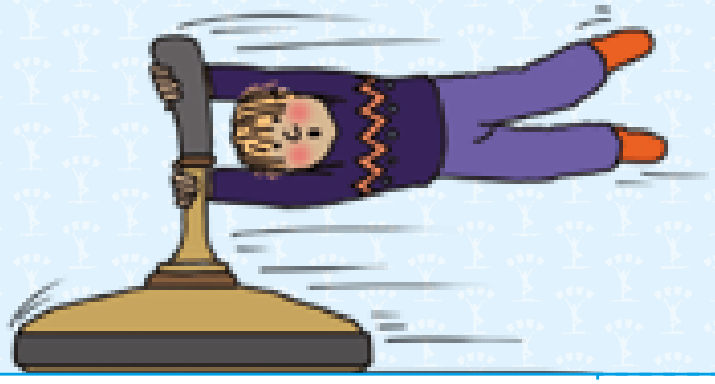

27. Dezember, 13-17 Uhr: Ratten Spangerlschießen
Stocksporthalle, Kinderstöcke vorhanden
T: 0664 190 30 44, www.esv-ratten.com

16. Jänner, 14-16 Uhr: Eisstock schießen für Kinder mit dem ESV Schachen
ab 10 Jahre, Eislaufplatz (ASZ Schachen)
Anmeldung erforderlich T: 0664 460 65 22

18. Jänner ab 13 Uhr: Haslau/Birkfeld Schnuppern im Stocksport
Stocksportanlage
Anmeldung erforderlich T: 0676 77 84 205

6. Februar, 17-19 Uhr und
20. Februar, 17-19 Uhr: Wenigzell Schnuppern im Stocksport mit Nationalteamspielern
Kunsteisanlage Joglland
T: 0664 46 22 195

Eisstock

25. Februar ab 13 Uhr: Strallegg
Spangerlschießen mit Punktwertung
Stocksportanlage, Kinderstöcke vorhanden
T: 0664 160 42 89, www.esv-strallegg.at

für deinen DANKE BESUCH

jeden Freitag ab 19 Uhr
jeden Sonntag ab 9 Uhr
Eisstockschießen Bauhof Puchegg 140
Franz Haas T: 0676 919 80 30

für deinen DANKE BESUCH

Langlaufen

ab 15. Dezember und
jeden weiteren Sonntag, 14-15 Uhr:
1 Stunde Gratis-Langlaufkurs
Jogllandloipe St. Jakob/W.
(klassisch & Skating) inkl. Ausrüstung & Loipe
(jede weitere Kursstunde € 3,50)
Anmeldung erforderlich: Langlaufschule Jogllland
Loipen-T: 0664 79 23 710, www.meisterhofer.com

Jogllandloipe St. Jakob/W.
1 Tageskarte Langlaufen
bis 14 Jahre ist die Benutzung der Loipe gratis
T: 03336 8237, www.orthofer.at

Gratis Langlaufen mit
eigener Ausrüstung, Rabl-Kreuz-Hütte
T: 03336 31288
www.rablkreuz-hochwechsel.at

Rodeln

Naturbahn Rodeln Rabl-Kreuz-Hütte
T: 03336 31288
ww.rablkreuz-hochwechsel.at

Neu! Neu! Neu!

KUNSTEISANLAGE JOGLLAND

Wenigzell

EISLAUF VERGNÜGEN für Groß & Klein …

… wird in der neu errichteten **KUNSTEISANLAGE JOGLLAND** in **8254 Wenigzell, Sommersgut 109,** in der kommenden Wintersaison geboten – in der Halle, wo **wetterunabhängiges** Eislaufen möglich ist!

Auf ca. **320 m²** wird euch die Möglichkeit geboten, sich zusätzlich sportlich zu betätigen. Eisschuhe kann man sich vor Ort ausleihen. Für Anfänger sind Eislaufhilfen vorhanden. Jeden Mittwoch von 14-17 Uhr kannst du gratis Eislaufen. An Samstagen und Sonntagen kann die Halle auch angemietet werden. Nun heißt es – rauf aufs Eis und viel Spaß am glatten Parkett!

Info & Kontakt:
Hannes Maierhofer T: +43 664 46 22 195
Patrick Maierhofer T: +43 664 76 44 527

Neu! Neu! Neu!

Bouldern

23. Dezember, 17-18:30 Uhr: Vorau
Bouldern in der Urkraft Arena
6 - 14 Jahre, Anmeldung erforderlich:
Alpenverein Vorau T: 03337 2508

für deinen DANKE BESUCH

Karate

9. Dezember, 18-19 Uhr und
10. Jänner, 18-19 Uhr:
Turnsaal NMS Birkfeld
Karate Schnuppertraining
ab 7 Jahre
Karate, Selbstverteidigung und Selbst-
behauptung, Anm.: Karate-Do Birkfeld,
Robert Göslbauer, T: 0664 50 32 300
www.shito.at

für deinen DANKE BESUCH

für deinen DANKE BESUCH

14. Jänner, 19-20.30 Uhr:
Mehrzweckhalle Waldbach
Karate Schnuppertraining
ab 10 Jahre
Grundtechniken in Karate und Selbstverteidigung
Anm.: Karateclub Waldbach,
Obm. Karl Hofer, T: 0664 522 70 13
www.karateclub-waldbach.at

für deinen DANKE BESUCH

Musik & Ballett

13. Dezember, 14 Uhr: NMS Vorau
Kreatives Bewegen mit Musik
für 4-6 Jahre, mit Gabriele Buchegger,
Anmeldung erforderlich T: 0664 55 37 527

13. Dezember, 15 Uhr: NMS Vorau
Ballett
für 6-8 Jahre, mit Gabriele Buchegger
Anmeldung erforderlich T: 0664 55 37 527

10. Jänner, 16 Uhr: Pforte Stift Vorau
Fun Fitness Bambini
für 4 - 6 Jahre, mit Anna-Maria Milchrahm
Anmeldung erforderlich T: 0664 500 68 64

17. Jänner, 16 Uhr: Pforte Stift Vorau
Fun Fitness Bambini
für 7-12 Jahre, mit Anna-Maria Milchrahm
Anmeldung erforderlich T: 0664 500 68 64

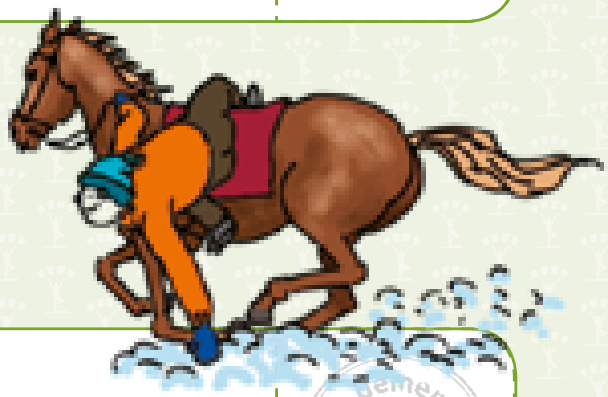

Reiten

1 Schnuppereinheit Reiten
Das Leitner, St. Jakob im Walde
um Voranmeldung wird gebeten
T: 03336/8238, www.dasleitner.at

Schwimmen

Joglland Oase Wenigzell
2 x 1 Hallenbad-Eintritt
T: 03336 2301
www.jogllandoase.at

für deinen DANKE BESUCH

für deinen DANKE BESUCH

(Tisch)-Tennis

16. Dezember und
13. Jänner, 15-18 Uhr:
TISCHTENNIS Schnuppertraining
im Turnsaal VS Fischbach
mit Hallenschuhe und Sportbekleidung,
Leihschläger vorhanden
Klaus Zink, T: 0660 11 45 469
www.su-fischbach.jimdo.com

für deinen DANKE BESUCH

für deinen DANKE BESUCH

25. Jänner, 17-19 Uhr: NMS Waldbach
TISCHTENNIS Schnuppertraining
Leihschläger vorhanden
Patrick Pfeifer, T: 0664 55 14 726

für deinen DANKE BESUCH

21. Februar, 9-11 Uhr:
Urkraft Arena Vorau
Spiel-Spaß-TENNIS
TC Vorau, Lukas Krausler, T: 0664 3903180

für deinen DANKE BESUCH

Nikolaus und Krampus

30 Nov.	18:00	Perchtenlauf der „Rettenegger Fösnteifl“ und Nikolo	**Rettenegger** Dorfstadl
5 Dez.	18:00	Nikolausfeier	Pfarrkirche **Mönichwald**
	19:00	Krampusrummel mit Nikolofeier	Oberer Markt **Vorau**
6. Dez.	15:00	Nikolausfeier	Stiftskirche **Vorau**
	17:00	Nikolausfeier und anschl. Krampusrummel	Pfarrkirche / Dorfplatz **St. Kathrein/H.**
	17:00	Nikolausfeier	Kräftereich **St. Jakob/W.**
		Der Nikolo kommt	**Ratten**
7. Dez.	18:00	Krampustreiben mit den Joglland Teifl	Dorfplatz **Fischbach**

Wer keine Lust hat, an den traditionellen Krampustreiben und Nikolausfeiern teilzunehmen, kann einen der **zahlreichen Adventmärkte** besuchen, wie ...

Waisenegger Christkindlmarkt (30.11.-1.12.)
St. Jakober Adventmarkt (30.11.-1.12/7.-8.12./14.-15.12.)
Rettenegg Krippenausstellung/Weihnachtsmarkt (7.-8.12.)
Vorau Joglland Advent g’spian (14.-15.12.)

Backen von Weihnachtsbäckerei

30. November, 13-18 Uhr
1. Dezember, 10 -18 Uhr:
Kinderprogramm mit
Kekserl backen & Basteln
beim Vornholzer Adventmarkt
Stocksport- und Freizeithalle Vornholz
Tourismus Info Vorau, T: 03337 2508

30. November und
1. Dezember, ab 14 Uhr:
Kekse backen
beim Christkindlmarkt Waisenegg
Infozentrum GH Gallbrunner, Waisenegg
T: 03174 4410, www.birkfeld.at

6. Dezember, 16-18 Uhr:
Bäckerei Café Konditorei Rudolf, Vorau
Kinderbacken –
Nikolaus modellieren, Sterne, Brezerl,
Weckerl formen & backen
Spaß am gemeinsamen backen.
Unkostenbeitrag € 7,50
Anmeldung erforderlich
T: 03337 30591

Backen von Weihnachtsbäckerei

11. Dezember, 15-18 Uhr:
Fachschule Vorau
Kekserl-Back-Kurs
Unkostenbeitrag € 10,– / Anm. T: 03337 2319

für deinen DANKE BESUCH

30. Dezember, 16-18 Uhr:
Bäckerei Café Konditorei Rudolf, Vorau
Verschiedene Gebäcke,
Brioche Schweinderl backen &
Glücksbringer modellieren
Unkostenbeitrag: € 7,50
Anmeldung erforderlich, T: 03337 30591

für deinen DANKE BESUCH

Kinderprogramm

15. Dez., 13-18 Uhr: Freilichtmuseum Vorau
Bastelstube und Christkindlpostamt
mit der Eltern-Kind-Gruppe
beim Joglland Advent g'spian, T: 03337 2508

18. Dez., 15 Uhr: GH Lueger St. Jakob/W.
Zapfenengerl und Zapfenwichtel basteln
Unkostenbeitrag € 15,-, Anmeldung bei
Sabine und Robert Höller T: 0676 6118584

30. Dezember, 16 - 18 Uhr: Griesplatz Vorau
Adventfensterwanderung rund um Vorau
für Groß und Klein
Bring deine Laterne mit! T: 03337 2508

31. Dez., 15.30 Uhr: Impulszentrum Vorau
Zisser Installationen
Kinderfeuerwerk zu Silvester
Info: Martin Koderhold, T: 0664 487 22 76

15. Jänner, 15 Uhr: GH Lueger St. Jakob/W.
Gestalten von Spielfeld und Figuren
Unkostenbeitrag € 15,-, Anmeldung bei
Sabine und Robert Höller T: 0676 6118584

12. Februar, 15 Uhr: GH Lueger St. Jakob/W.
Instrumente aus Naturmaterialien
Unkostenbeitrag € 15,-, Anmeldung bei
Sabine und Robert Höller T: 0676 6118584

© Marktgemeinde Vorau

© SUF Fischbach

© Alpenverein Birkfeld

Bücherei

Bücherei Vorau
1 Medium
T: 03337 2228
www.vorau.at

Bücherei Birkfeld
alle Buchentlehnungen gratis
in den Weihnachts- und Semesterferien
T: 03174 4507, www.birkfeld.bvoe.at

Bücherei Grafendorf
3 x 1 Medium
T: 03338 2262
www.grafendorf.at

Bücherei Miesenbach
alle Buchentlehnungen gratis
T: 03174 8223
www.miesenbach.com

Bücherei Koglhof
alle Buchentlehnungen gratis
in den Weihnachts- und Semesterferien
T: 03174 4507, www. koglhof.bvoe.at

Bücherei

Bücherei Strallegg (NMS)
alle Buchentlehnungen gratis
T: 03174 2229
www.strallegg.eu

Jogllandbibliothek Wenigzell
2 x 1 Medium
T: 03336/2201
www.wenigzell.at

Bücherei Rettenegg
alle Buchentlehnungen gratis
T: 03173 8020
www.rettenegg.at

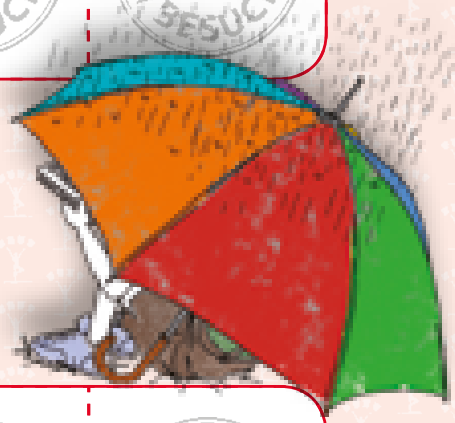

Energie

12. Dezember,
16. Jänner,
20. Februar, 15-17 Uhr:
Erneuerbare Energie zum Begreifen im U E T Strallegg
Gerne kann auch auf Wunsch ein anderer Tag vereinbart werden bei:
U E T - Solareal Energiezentrum Strallegg
T: 03174 2770, www.uet.at

Nistkasten bauen

18. Februar, 14-15 Uhr: Edelseer Tischlerei Birkfeld: Nistkastenbau & Betriebsführung
Anmeldung T: 0664 50 51 671
www.edelseer-tischlerei.at

für deinen DANKE BESUCH

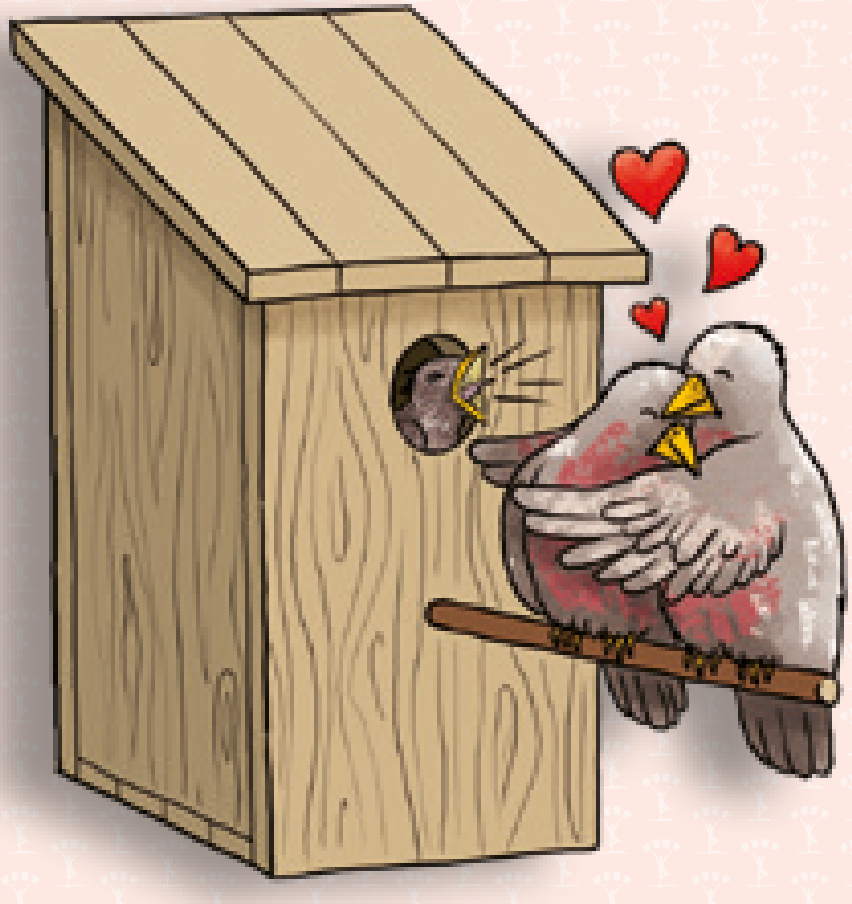

Sparkasse

21. Februar, 14-16.30 Uhr:
Erlebnis Sparkasse – hinter den Kulissen
Steiermärkische Sparkasse Vorau
Anm.: Eva-Maria Pötz, T: 050 100 33 236

für deinen DANKE BESUCH

© Tom Lamm

Winter SPASS 2019/20

GEWINNSPIEL

Teilnahmebedingungen:

- Nütze **mindestens 10 Angebote** und lass sie dir bestätigen.
- Gib den Winterferienpass **bis spätestens 13. März 2020 ab** (im Kindergarten/Schule/Gemeinde)

Die Verlosung erfolgt durch die Kraftspendedörfer Joglland.

Zu gewinnen gibt's:

1 Schwimm-Saisonkarte für alle Hallen- und Freibäder im Joglland

KRAFT SPENDE DÖRFER
Joglland Steiermark

Kraftspendedörfer Joglland
8192 Strallegg 100, Tel: 03174 2366
kraftspendedoerfer@joglland.at
www.kraftspendedoerfer.at

WICHTIG!
Bitte gib den Winterpass bis spätestens **13. März 2020** in deiner Schule, Kindergarten bzw. in deiner Gemeinde ab!

Impressum:
Eine Initiative der Kraftspendedörfer Joglland
Birkfeld, Fischbach, Grafendorf, Miesenbach, Ratten, Rettenegg, St. Jakob/W., St. Kathrein/H. Strallegg, Vorau, Waldbach-Mönichwald, Wenigzell. Angebote werden von den Gemeinden, Betrieben und Vereinen zur Verfügung gestellt
Konzept und Inhalt: Kraftspendedörfer Joglland